Liberté • Égalité • Fraternité
RÉPUBLIQUE FRANÇAISE

PRÉFET DU RHÔNE

Mise en accessibilité des établissements recevant du public – conférence du 27 septembre 2018

Point d'étape dans le Rhône

1) Une forte activité depuis 2015

Les obligations réglementaires se sont traduites par une augmentation sensible des dossiers reçus par les services, et en particulier le service en charge de l'instruction des dossiers et du secrétariat de sous-commission départementale d'Accessbilité (SCDA) : la direction départementale des Territoires du Rhône. Cette augmentation a été particulièrement sensible fin 2015 et se poursuit depuis (demandes de travaux liées aux Ad'AP).

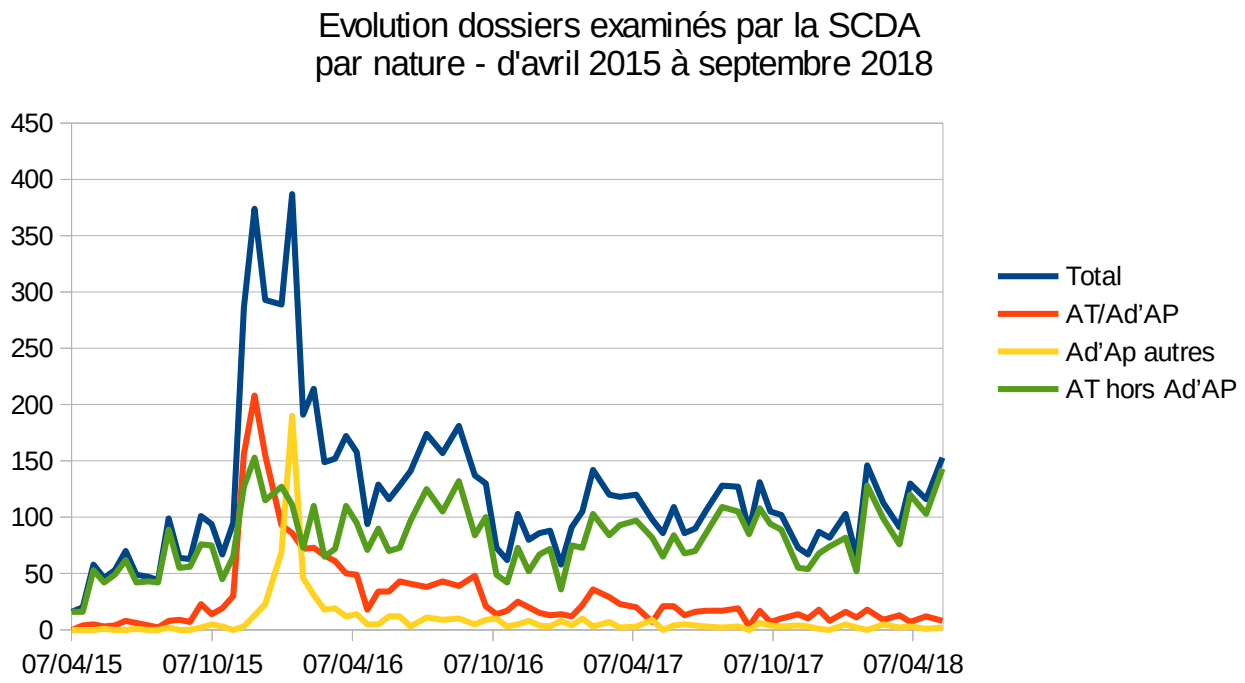

Des données plus détaillées :

- **8 700 attestations** ont été enregistrées par l'État depuis 2015 concernant des ERP situés sur le territoire du département du Rhône
- **3 364 Ad'AP approuvés** dans le Rhône, dont :
  - 2802 Ad'AP sur trois ans concernant un seul ERP
  - 562 autres Ad'AP, concernant 13 310 ERP

Plus de 10 000 dossiers ont été réceptionnés depuis 2015.

Un travail d'analyse plus fin (dans le cadre de c-conforme.fr) a permis de faire ressortir que ce sont environ **18 500 ERP situés sur le territoire du département du Rhône qui sont actuellement concernés par le dispositif.**

2) Zoom sur des cas spécifiques

Cette activité témoigne d'une mobilisation certaine des exploitants et propriétaires d'ERP du département, notamment des structures identifiées comme gestionnaires d'un important parc d'ERP :

- Les principaux bailleurs sociaux du département ont tous déposés un Ad'AP pour leur parc d'ERP, en lien avec les exploitants des ERP concernés,

- Un nombre important d'entreprises privées, d'envergure nationale ou régionale, mais basées dans le Rhône, ont déposé un Ad'AP (exemple : LCL pour 953 ERP)

- La grande majorité des communes du département est entrée dans la démarche. Sur les 278 communes du département, seules 20 communes, dont la population représente 1,5 % de la population du département, n'ont pas encore respecté l'obligation (cf. carte jointe).

- Au-delà des communes, les collectivités locales sont entrées dans le dispositif : l'ensemble des communautés de communes et d'agglomération, la région Rhône-Alpes (662 ERP), la Métropole de Lyon (337 ERP) et le département du Rhône (65 ERP).

Au-delà de ces importants gestionnaires d'ERP, il reste encore un nombre certain d'exploitants de petits établissement qui ne sont pas entrés dans le dispositif, souvent par méconnaissance des obligations réglementaires, notamment relatives aux déclarations. C'est notamment pour les aider que l'État met en place des outils plus simples et lisibles.

Liberté • Égalité • Fraternité
RÉPUBLIQUE FRANÇAISE

PRÉFET DU RHÔNE

Mise en accessibilité du patrimoine (ERP) des communes

Etat des lieux au 27/09/2018 des communes ayant un Ad'AP et/ou tous ses ERP conformes

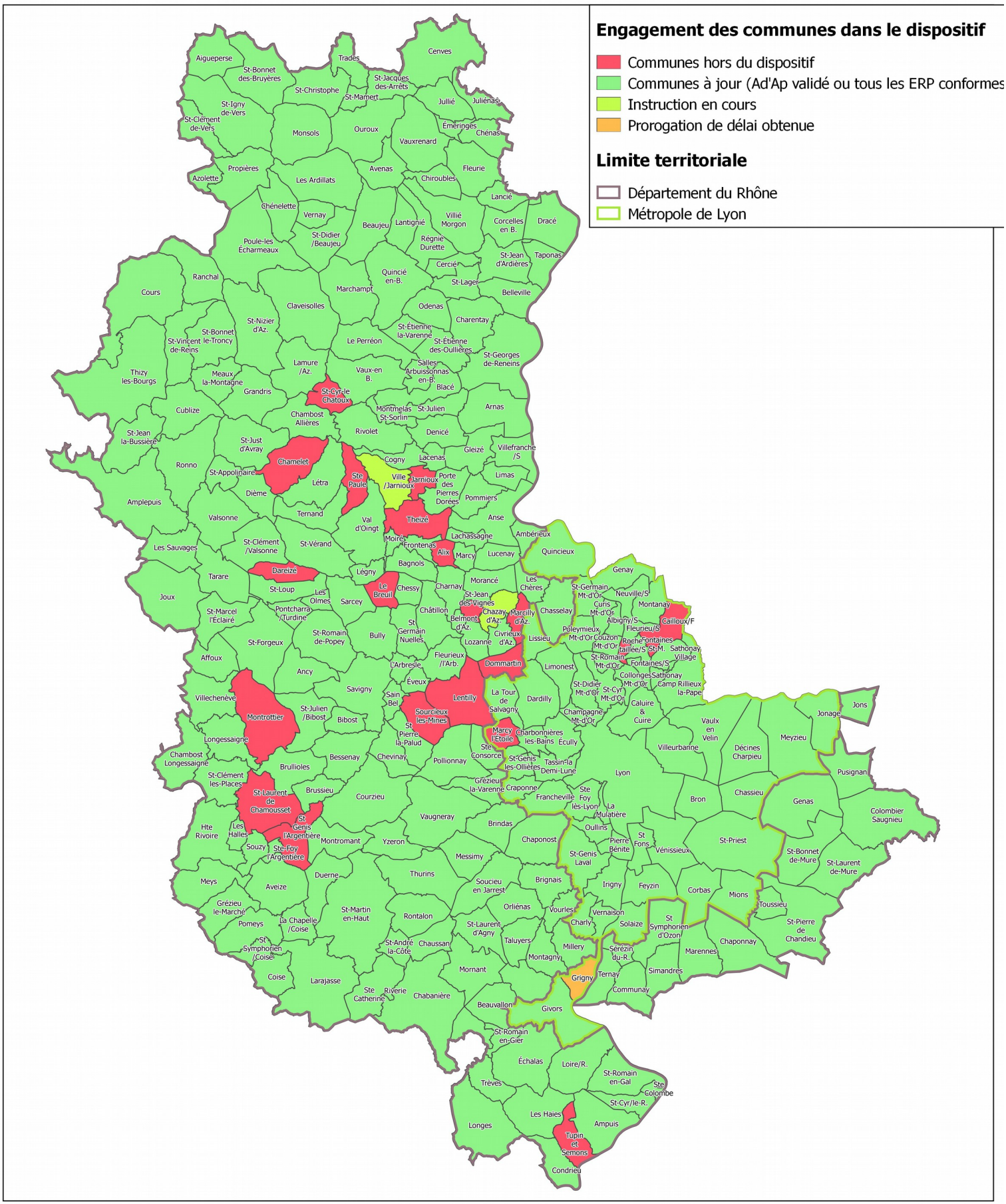

Sources des données : DDT69 - SBDA - Autorisation de diffusion : Libre - Reproduction : Libre

Référentiels : BDTOPO ® - 2016 © IGN Paris - Protocole IGN/MEDDTL-MAAPRAT, octobre 2011

Direction Départementale des Territoires du Rhône - 165 rue Garibaldi - CS 33862 - 69401 Lyon cedex 03

Service Bâtiment Durable et Accessibilité / Unité Accessibilité

27 septembre 2018

Structures ayant déposé dans le Rhône les Ad'AP concernant le plus grand nombre d'ERP :

Demandeur	Type de structure	nombre d'ERP concernés	Ad'AP sur plusieurs départements
LCL Le Crédit Lyonnais	entreprise privée	953	X
Ville de Lyon	collectivité locale	666	
Région Rhône-Alpes	collectivité locale	662	X
Grand Lyon Habitat	bailleur social	506	
CIC Lyonnaise de Banque	entreprise privée	354	X
ADECCO Groupe France	entreprise privée	341	X
Métropole de Lyon	collectivité locale	337	
Ministère de la Défense État Major	État	335	X
Crédit Agricole Mutuel Centre EST	entreprise privée	331	X
Lyon Métropole Habitat	bailleur social	261	
Préfecture de la région Rhône-Alpes	État	237	X
Yesss Electrique	entreprise privée	194	X
Commune de Vénissieux	collectivité locale	184	
ICF Habitat Sud-Est Méditerranée	bailleur social	172	X
Est Métropole Habitat	bailleur social	164	
Commune de Villeurbanne	collectivité locale	138	
Feu Vert	entreprise privée	124	X
Alliade Habitat	bailleur social	122	
ENI France	entreprise privée	116	X
Centre hospitalier le Vinatier	hôpital	111	
Crédit Mutuel du Sud Est	entreprise privée	109	
Société anonyme de construction de la Ville de Lyon	entreprise privée	107	
Ville de Villefranche-sur-Saône	collectivité locale	102	
Groupama Sud Est	entreprise privée	101	X
Banque populaire Loire et Lyonnais	entreprise privée	99	X
Commune de Rillieux la Pape	collectivité locale	99	
Université Claude Bernard Lyon 1	université	96	X
Mairie de Saint Priest	collectivité locale	94	
Immobilière Rhône-Alpes	bailleur social	93	X
OPAC du Rhône	bailleur social	92	
METIFIOT SAS	entreprise privée	92	X
Association Diocésaine de Lyon	association	88	X
Hospices Civils de Lyon	hôpital	78	X
Ville de Vaulx-en-Velin	collectivité locale	71	
Département du Rhône	collectivité locale	65	
AREA – Aires de service	entreprise privée	65	X
Mairie de BRON	collectivité locale	64	
Direction Régionale La Poste du Rhône (exploitant)	entreprise privée	62	